LA FLOTA TURCA OCUPA POSICIONES DE BATALLA A LO LARGO DE LOS DARDANELOS.-

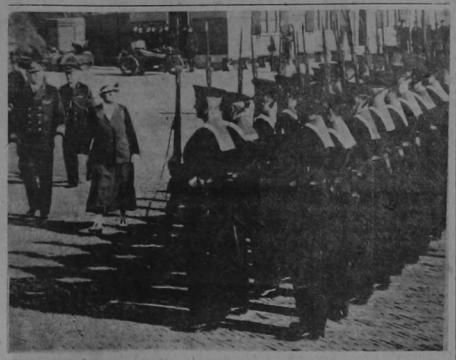

La reina Guillermina de Holanda, recibe los honores de la marina, durante una reciente visita a las bases navales holandesas del Mar del Norte.

QUE SEAN HUNDIDOS LOS BARCOS DE GUERRA DE LOS PAISES BELIGERANTES QUE SEAN ENCONTRADOS EN LA ZONA DE SEGURIDAD AMERICANA.—

Llegó a París el expresidente Benes de Checoeslovaquia.— El bloqueo impide a Alemania proveerse de varios productos.

La delegación finlandesa regresará a Helsinfors después de las discusiones en Moscú. — El líder comunista belga Félix Coocen fué arrestado por las autoridades. —

PREPARATIVOS PARA LA SEGUNDA CONFERENCIA AMERICANA DEL TRABAJO

WASHINGTON, 15. UP— La oficina internacional del trabajo anuncia que se está trabajando en la organización de la segunda conferencia regional americana del trabajo, que se verificará en la ciudad de la Habana el 21 de noviembre proximo, y el director regional de la indicada oficina John M. Clark, hizo a la United Press las siguientes manifestaciones al respecto: "La reunión de la Habana, en la cual se espera queestará representada Canadá, será una demostración de solidaridad continental todavia mayor que la que se hizo recientemente en Panamá, ya que en ella estaran representados no solo gobiernos sino tambien los trabajadores de todos los paises del nuevo continente". Agregó que el presidente Roosevelt no ha nombrado todavia a los delegados norteamerkcanos, pero se sabe que cuatro funcionarios de la administración irán a la conferencia; a saber: "John Winant, director nacional de la oficina del trabajo; Oscar Gooch, delegado de Estados Unidos ante la oficina del trabajo, de Ginebra; Henry Hariman, ex-presidente de la cámara de comercio de los Estados Unidos y Robert J. Watt, representante de la Federación Americana del Trabajo.

La primera conferencia de esta indole se verificó en Santiago de Chile hace unos años y a ella concurrieron delegados de todos los paises americanos.

Pasa a la pág. DOCE

El coronel Henri Guisan (en el auto de la izquierda) jefe del ejército suizo recibido en la ciudad de Ginebra, a su llegada hace unos días.

Ahora tenemos, pues, que entre Stalín y la Unión Soviética existe una diferencia específica.—

PERO DE ESTO SOLO TENIAN NOTICIA LOS COMUNISTAS DE COSTA RICA

Mientras no condene la agresión rusa en Polonia, el comunismo de aquí carece de autoridad para hablar de libertad, de independencia o de democracia

DICE DON RUBEN YGLESIAS HOGAN A PROPOSITO DE LAS MANIFESTACIONES DE CARMEN LYRA

En las manifestaciones con que de nuevo se sirve obsequiarnos Carmen Lyra aparece ya ese complejo típico de los comunistas, conforme al cual creen, o aparentan creer, que la honradez de propósitos les pertenecen en forma exclusiva, lo cual me obliga a referirme a ellas una vez más.

Como Carmen Lyra considera que yo he tergiversado un concepto suyo, conviene dejar claramente sentado que lo que yo he dicho y repetido es que los comunistas de aquí no han renegado de la Unión Soviética y se han silenciado ante la claudicación que para el bolchevismo significa pactar con Hitler, y ante la repartición ruso - alemana del botín obtenido con la agresión y destrucción de Polonia. Y he afirmado también que esta actitud de los comunistas ticos contrasta con la que asumieron al protestar airados contra la agresión fascista a Abisinia y la italo - hitlerista a la España republicana, y les resta personería para seguir hablando de libertad. Carmen Lyra no duda ya de las palabras pronunciadas por ella misma, — porque esto es algo que ni un comunista podría hacer — pero quiere salirse por la tangente afirmando que "entre decir que los comunistas no han renegado de la Unión Soviética y afirmar que no se han divorciado de Stalin hay una gran distancia". Ahora tenemos pues, que entre Stalin y la Unión Soviética existe una diferencia específica, de que únicamente tenían noticia los comunistas de Costa Rica, ya que el resto del mundo ha creído y sigue creyendo, con mentalidad burguesa, que la URSS y el camarada Stalin eran una y la misma cosa. Por supuesto, que este argumento casuístico, elaborado por los dirigentes comunistas que estuvieron en la escuela de derecho, no lograra convencer a nadie. Con el mismo criterio tinterillesco se me pide en "Trabajo" que señale en qué discurso o en qué artículo puede haber expresado Carmen Lyra su aceptación del nazismo, pero yo no he hecho esta afirmación, y devolviendo la pregunta deseo que se me diga en qué artículos y qué discursos han condenado ella o los otros dirigentes comunistas la agresión rusa a Polonia, en la cual las hordas de esos dos barbaries, la stalinsita y la hitlerista, consumaron hombro a hombro la destrucción de un pueblo. O es que con la misma teoría con que se quieren establecer diferencias entre Stalin y el Soviet se pueden excusar las agresiones militares cuando es éste el que las realiza? En virtud de qué misteriosa dualidad pueden Carmen Lyra y sus compañeros condenar la matanza de poblaciones indefensas y la destrucción de naciones independientes por los estados totalitarios, y silenciarse y aun tratar de excusarlas cuando estos crímenes los ejecuta la Unión Soviética?

Mientras no se conteste a esta pregunta, mientras se evada la

PASA a la pág. ONCE

RIDICULA LA NOTICIA DE QUE HAYA SIDO DAÑADO EL ACORAZADO BRITANICO "REPULSE"

LOS CIRCULOS NAVALES EN LONDRES CALIFICAN ASI EL INFORME DADO A CONOCER POR ALEMANIA

Berlin, sin embargo, insiste en que el mismo submarino que hundió al "Royal Oak" dañó al "Repulse"

NUMEROSAS PATRULLAS ALEMANAS FUERON RECHAZADAS POR LAS TROPAS FRANCESAS EN EL SECTOR DEL MOSELA

Una parte de la escuadra soviética llegó a Tallin, Estonia.— A 396 asciende el número de sobrevivientes del acorazado británico "Royal Oak"

ES RIDICULA LA NOTICIA ALEMANA DE QUE EL "REPULSE" FUE AVERIADO POR UN TORPEDO

LONDRES, 16 UP.—Los círculos navales de esta capital califican de ridícula la noticia alemana propalada por las radioemisoras enemigas de que aparte del hundimiento del acorazado ROYAL OAK un submarino alemán haya alcanzado con un torpedo al acorazado de batalla REPULSE. Las autoridades seguran que se trata de una nueva pieza de propaganda de los alemanes y de que el almirantazgo británico no está dispuesto a ponerse a desautorizar todas las mentiras que el enemigo publica para reforzar la moral del pueblo alemán.

PARIS, 5.—El alto mando francés anuncia que numerosas patrullas alemanas atacaron y fueron rechazadas durante la noche en el sector del Mosela, cerca de la frontera de Luxemburgo. La lucha inensiva, aunque en pequeña escala, fué semejante a la que se ha mantenido durante la mayor parte de la semana tanto en ese sector como en la región alrededor de Saarbrucken, especialmente hacia el sur. El general Gamelin, comandante en jefe de las fuerzas militares aliadas, en un reportaje que publica hoy LE TEMPS pide al pueblo de las naciones aliadas que tenga paciencia. "Explique usted al público, dijo el periodista que lo entrevistó, que la guerra apenas ha comenzado, y que aun cuando no es cosa fácil reunir las fuerzas de una gran nación, se necesitaron apenas unos 20 días para concentrar el ejército francés con perfecta regularidad y orden. lo cual es una gran ventaja para nosotros."

Gamelin recibió al corresponsal de LE TEMPS, así como a varios otros periodistas, en su cuartel general, que al parecer es una pequeña fábrica ocupada por el ejército. Se oficina era una pequeña habitación escasamente alumbrada por la luz de una estrecha ventana y en la cual brillaba por su ausencia hasta la elementas comodidad.

"Mientras se completaba la movilización francesa, agregó el generalísimo, entramos en contacto con el enemigo en su

PASA a la página DIEZ

PERFECTAMENTE INGENUO SERIA EN ESTOS MOMENTOS ACEPTAR UNA CANDIDATURA Q' IRREMISIBLEMENTE IRIA AL FRACASO

Si al egregio ciudadano don Ricardo Jiménez se le pusieron tantas dificultades que no se haría con otro ciudadano?

Yo vivo dedicado a mi trabajo y no quiero ser blanco de nadie y mucho menos de los políticos profesionales y deseo permanecer alejado de esos movimientos

Sinceramente agradezco que los jóvenes del partido Renovación Nacional hayan creído que yo podría ser su candidato, dice el Ing. don Roberto Ortiz, en carta a LA TRIBUNA

San José, octubre 16 de 1939

Señor Director de
LA TRIBUNA
Ciudad.

En el número de ayer de su diario aparece una nota en que se dice que se piensa lanzar mi nombre para candidato a la presidencia de la república por el Partido Renovación Nacional.

Sinceramente agradezco que ese grupo, integrado por jóvenes honorables e independientes haya creído que yo podría ser su candidato para esa alta investidura.

Pero, al agradecer de corazón ese honor, quiero manifestar que, en las actuales circunstancias, sería perfectamente ingenuo pensar en aceptar una candidatura que irremisiblemente iría al fracaso, pues, si al egregio ciudadano don Ricardo

PASA a la pág. ONCE

LA TRIBUNA

Director: JOSE MARIA PINAUD — PAGINA NUEVE — AÑO XX —— NUMERO 4698

SAN JOSE, COSTA RICA, A. C., MARTES 17 DE OCTUBRE, 1939

EL UNICO DIARIO INDEPENDIENTE

CLAUSURARA EL BANCO DE SEGUROS SU SUCURSAL EN LIMON?.-

El Lic. don Rodrigo Odio González, en carta a nuestro Director, dice haberse enterado en buena fuente de que el Banco procederá al cierre de esa sucursal.

Habida cuenta de que no se trata de una institución particular sino del Estado, que se resiste uno a creer que vea con indiferencia la suerte que corra su puerto del Atlántico, me dirijo a Ud. con el ruego de que le dé cabida en su estimable diario a estas líneas

Octubre 14 de 1939.

Señor director de LA TRIBUNA
General don José M. Pinaud,
San José.

Muy estimado señor:

Por informes que nos merecen crédito, se ha sabido hoy aquí en Limón, que el Banco Na

Pasa a la Pág. ONCE

NUEVOS Y RICOS LAVADEROS DE ORO DESCUBIERTOS EN EL CANTON DE OSA

HAN SIDO LOCALIZADOS EN EL RIO TIGRE, MUY CERCA DE PUERTO JIMENEZ

Se ha constatado que cada persona está sacando diariamente de 15 a 20 gramos

ASI LO COMUNICA A LA INSPECCION GENERAL DE HACIENDA EL SUB INSPECTOR DE PUERTO JIMENEZ

En la inspección general de hacienda se recibió ayer tarde una comunicación del sub inspector de hacienda de Puerto Jiménez, en la cual comunica a esa dependencia, el descubrimiento de unos nuevos y ricos lavaderos de oro en el cantón de Osa. Como se sabe, ahí mismo están siendo explotados desde hace algún tiempo de la Playa de Madrigal, que son igualmente muy ricos, siendo grande el número de personas que ahí está sacando el precioso metal.

Estos otros están siendo localizados en el Río Tigre, cerca de Puerto Jiménez, y se ha podido constatar que las personas que en ellos trabajan, están obteniendo cada una un promedio de quince a veinte gramos diarios. Desde luego, es grande el interés que han despertado

—— (PASA a la página ONCE)

LA ESTRATEGIA FRANCESA ES, SIN DUDA, LA MAS METODICA, LA MAS CAUTA Y LA MAS SERENA DE EUROPA.-

Los "Poilu" en un simulacro de ataque con armas automáticas.

LA POSICION DEFENSIVA DE FRANCIA SE VA HACIENDO CADA DIA MAS Y MAS PERFECTA.-

Si atacara hoy, el ejército alemán se encontraría con las mismas tareas y dificultades, sólo que desde la guerra mundial el sistema francés de fortificaciones ha sido extendido, profundizado y perfeccionado técnicamente en una medida enorme.— Puede decirse que los progresos técnicos en el arte de la fortificación militar han sido todavía mayores que el aumento de la eficacia de las armas modernas de ataque.—

LA LINEA MAGINOT, CON SUS MULTIPLES HILERAS DE FUERTES ACORAZADOS, SUS ZONAS IMPASABLES Y SUS LAGUNAS, EQUIPADA HASTA LA ULTIMA PALABRA DE LA CIENCIA MODERNA, NO PUEDE SER TOMADA POR SORPRESA.—

La estrategia francesa está determinada por la posición defensiva extraordinariamente fuerte de la nación, la cual explica tanto la construcción del ejército francés de tiempo de guerra (la concepción de la nación armada, con su ritmo lento de movilización al amparo de la línea de fortificaciones) como la función del ejército permanente como fuerza de cobertura destinada a actuar a lo largo de las fortificaciones para rechazar el primer ataque enemigo y permitir que la movilización de la masa del ejército se efectúe sin interrupción.

Esta posición inicial determina también la táctica del Estado Mayor general francés: la maniobra de las tropas móviles detrás de las líneas fortificadas con objeto de dar a la primera acción defensiva una oportunidad de sorpresa e iniciativa.

El cinturón francés de fortificaciones es uno de los factores estratégicos decisivos de toda la posición destributivo de las fuerzas militares europeas.

Su importancia fué confirmada durante la guerra mundial, cuando la ola de ataque alemana se estrelló contra él, no solamente en 1916, durante el asedio de Verdún, sino mucho antes, durante la primera gran ofensiva alemana y los dramáticos encuentros del frente occidental en 1914.

Todos los sectores de la línea de fortificaciones entre Belfort y Verdún cumplieron su misión estratégica en 1914. Belfort guardó la puerta de Borgoña y actuó primero como punto de partida del ejército francés de la Alsacia en su ofensiva, y luego como refugio; la defensiva del VI ejército alemán se estrelló contra la línea defensiva Nancy-Epinal.

Y aun al principio, cuando los alemanes estaban avanzando todavía sobre París, Verdún actuó como un poderoso rompeolas, dividiendo el frente alemán y concediendo el flanco germano.

Como resultado, la línea del frente alemán en el oeste adquirió la forma de enorme saliente que tan embarazosa demostró ser durante toda la campaña y que obstaculizó todas las ofensivas alemanas posteriores dando al mismo tiempo a las fuerzas aliadas una amplia libertad de movimiento estratégico.

Tanto los expertos militares alemanes como los franceses reconocen hoy unánimemente la importancia decisiva de la posición de Verdún.

LA SITUACION ACTUAL

Si atacara hoy, el Ejército alemán se encontraría con las mismas tareas y dificultades sólo que desde la guerra mundial el sistema francés de fortificaciones ha sido extendido, profundizado y perfeccionado técnicamente en una medida enorme.

Podemos llegar hasta a decir que los progresos técnicos en el arte de la fortificación militar han sido todavía mayores que el aumento de la eficacia de las armas modernas de ataque.

Los aviones de bombardeo pueden hacer muy poco contra las modernas obras defensivas profundas y ni siquiera el tanque mismo es muy eficaz.

La Militar-Wochenblatt alemana decía en octubre 28 de 1938:

"La Línea Maginot, con sus múltiples hileras de fuertes acorazados, sus zonas impasables y sus lagunas, equipada hasta la última palabra de la ciencia moderna, no puede ser tomada por sorpresa."

La cuestión de las fortificaciones tiene, pues, un doble aspecto: el técnico y el estratégico.

Sediakin, excongrudente del jefe del Estado Mayor general rojo, que inspeccionó la línea Maginot en el otoño de 1935 en su calidad de jefe de la misión militar soviética en Francia, ha proporcionado informes valiosos con respecto al aspecto técnico.

"A través de la zona fortificada vimos las armas más modernas y poderosas. Ellas deben dar necesariamente los resultados máximos, no solo en la defensa del suelo contra todo ataque, sino también cuando la zona fortificada sea utilizada como punto de partida, o como punto de apoyo para contraataques emprendidos como represalia contra un posible agresor. El sistema de fortificaciones ha sido admirablemente concebido, organizado y ejecutado. Yo llego a la conclusión de que un sistema de fortificaciones de este tipo debe hacer el sector inexpugnable en el estado actual de la técnica militar." (Izvéstia", septiembre 2 de 1935).

Sediakin trata luego el problema desde el punto de vista estratégico:

"Naturalmente, esta conclusión presupone dos cosas: primero, de todo, que las tropas estacionadas en la zona fortificada muestren suficiente vigilancia y no se dejen atacar por sorpresa, y segundo, que en el caso de un ataque enemigo, tengan la necesaria resistencia y tenacidad."

Y en conclusión agrega:

"La importancia de estas grandes obras defensivas está aumentada todavía más por la impresionante red de ferrocarriles, construida de la manera más ingeniosa para asegurar la mayor libertad de movimientos y de maniobra posible en el interior de la zona fortificada."

"No se trata, solamente de una cuestión de movilizar militar, sino de las relaciones entre las líneas fortificadas y la base principal de operaciones con el conjunto del frente del ejército y con la retaguardia."

PASA a la pág. ONCE

El "Poilu" base admirable del ejército francés.

Los bravos senegaleses del ejército Colonial francés.

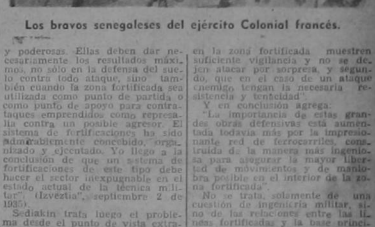

GENERAL GAMELIN, Comandante en Jefe de los ejércitos aliados en Francia.

LA "PARA TI", la mejor Radiodifusora con las mejores noticias: LAS DE "LA TRIBUNA"

Este documento es propiedad de la Biblioteca Nacional de Costa Rica. Prohibida su venta. Uso exclusivo para fines académicos. Digitalizado por ... Costa Rica.

SECCION DEL PARTIDO REPUBLICANO NACIONAL

NUEVAMENTE LA PROVINCIA DE HEREDIA recibe triunfalmente y aclama al Doctor Calderón Guardia como al futuro Presidente de Costa Rica

BARRIO MERCEDES y SANTA BARBARA DE HEREDIA visten sus mejores galas para homenajear al caudillo de nuestra democracia, demostrando así que allí no pega al semilla nefasta del comunismo ruso.—

El domingo visitó nuestro querido Jefe y Candidato, el doctor don Rafael Angel Calderón Guardia, Barrio Mercedes y Santa Barbara de Heredia. El mismo recibimiento triunfal que se le había tributado el domingo anterior en San Pablo y San Joaquín de la misma provincia, fué el que se le ofreció el domingo en los lugares citados.

A las ocho de la mañana hacía su entrada el doctor Calderón Guardia en compañía de un grupo numeroso de amigos, a Barrio Mercedes, donde ya le esperaba la casi totalidad del pueblo para ofrecerle una de las demostraciones de adhesión y de simpatía más cordiales y más entusiastas que haya recibido en la actual campaña electoral. Inmediatamente y en el local del club situado frente a la plaza, se inició una hermosísima reunión, con un admirable discurso de un importante vecino de aquel pueblo, el caballero don Vinicio Vásquez, a nombre de todos sus conciudadanos, dió la bienvenida y ofreció el homenaje al egregio caudillo de la democracia costarricense. Otro grande orador de la República, y del Partido Republicano Nacional, que es la tribuna que defiende el decoro y el prestigio de los costarricenses, el licenciado don Carlos Boanos, el licenciado don Otto Cortés Fernández el licenciado don José Albertazzi Avendaño y el profesor don Antonio Gutiérrez. Todos estos discursos fueron calurosamente aplaudidos por aquella concurrencia, plenórica de entusiasmo cívico, y premiada en un sincero afán por el bienestar de Costa Rica. Finalmente, y entre las estruendosas aclamaciones del pueblo, ocupó la tribuna el ilustre Jefe y Candidato del Partido Republicano Nacional. Su admirable discurso lleno de fervor por la causa de la democracia costarricense y lleno del vigor de su personalidad robusta, fué interrumpido a cada instante por los aplausos y los vivas de la enorme concurrencia, que en esa forma ruidosa demostraba su devoción al hombre en quien están encarnadas las más grandes esperanzas de la República.

Terminada la asamblea cívica, se organizó un corto desfile hacia la casa del ilustre y entusiasta vecino de aquel pueblo, don Venuto Zamora, donde fué ofrecido a los distinguidos visitantes un exquisito refrigerio.

De Barrio Mercedes continuamos la marcha a las 9 y 30 de la mañana hacia Santa Bárbara de Heredia. Pocos minutos después de las diez, y a la entrada del pueblo, nuestro Candidato se vió en la necesidad de bajar de su carro para saludar a una gran cantidad de amigos que allí lo esperaban, a cuya cabeza se encontraban los dependientes del lugar y un distinguido grupo de bellas señoritas, realzado su belleza característica por los colores del pabellón del Partido Republicano Nacional. Allí mismo se organizó un imponente desfile que constituyó la manifestación más hermosa que haya recibido el futuro Presidente de Costa Rica en pueblo alguno de la República, y se siguió directamente hacia el Palacio Municipal, donde el doctor Calderón Guardia fué recibido por la Municipalidad en cuerpo y en sesión extraordinaria y solemne, para declararlo Huésped de Honor del rico y laborioso cantón de Santa Bárbara de Heredia.

En nombre de la Honorable Municipalidad, ofreció el homenaje el distinguido joven don Arnoldo Murillo Montes de Oca, y fué ejecutado el Himno Nacional por una simpática y admirablemente bien entrenada Banda Infantil, compuesta por niños no mayores de 12 años de edad.

Del Palacio Municipal se dirigió hacia el Club de Nuestro Partido, donde inmediatamente dió comienzo la más nutrida y entusiasta reunión política que se haya celebrado en aquel cantón. En nombre del pueblo saludaron al doctor Calderón Guardia, con frases que merecieron grandes aplausos, las bellas señoritas Gladys Rodríguez y Anita Prado. Después nuestra tribuna fué honrada por los distinguidos y entusiastas coopartidarios el licenciado don Ernesto González Flores, el profesor don Adilio Gutiérrez, don Guillermo Ruiz, el profesor don Efraín Monge Bermúdez, el licenciado don Otto Cortés Fernández, y el licenciado don José Albertazzi Avendaño. Todos los discursos, vibrantes y encendidos de fervor patriótico, fueron recibidos con manifestaciones de gran entusiasmo y delirantemente aplaudidos por la concurrencia. Pero cuando el entusiasmo llegó al delirio fué cuando apareció la gallarda figura de nuestro querido Jefe y Candidato, a quien todo el pueblo aclamó como el ya electo Presidente de los costarricenses. Su discurso constituyó una hermosísima pieza oratoria y fué una resumida exposición de sus anhelos por el engrandecimiento y por la felicidad de la amada Patria, a quien él llamó "el amor de sus amores". Se refirió también, con oportunidad magnífica a diferentes problemas de carácter local y que reclaman del futuro Gobierno una resolución inmediata.

Durante la asamblea, un grupo de bellas señoritas acompañadas de una admirable orquesta, cantaron el Himno del Partido Republicano Nacional y además, a solicitud reiterada del pueblo, los notables humoristas criollos, el Concho Vindas y Timoleón Garro, deleitaron a la concurrencia con sus admirables charlas festivas.

Terminada la reunión le fué ofrecido al doctor Calderón Guardia un match de football. El doctor obsequió a los vencedores un precioso trofeo y agradeció con palabra emocionada aquel agasajo magnífico. A continuación, y en la casa de la dignísima doña Elena Orozco de Cortés, el doctor Calderón Guardia y sus distinguidos acompañantes asistieron a un suculento banquete que fué servido por un grupo de bellas y espirituales maestras de Santa Bárbara y del vecino lugar de San Pedro.

Finalmente, nuestro candidato reanudó varias visitas a vecinos importantes del lugar, y ya en las horas de la tarde inició su regreso a la capital, profundamente agradecido por las infinitas manifestaciones de adhesión y de simpatía recibidas durante ese domingo de gloria para el Partido Republicano Nacional y profundamente convencido de que la provincia de Heredia está en firma casi unánime apoyando su candidatura, y luchando así por conservar nuestras glorias de nación democrática y libre hoy amenazadas de muerte por la invasión de doctrinas criminales y disolventes.

Partido Republicano Nacional

HOY—MARTES 17 DE OCTUBRE—HOY

A las 6 y 30 p. m.

— TRASMISION POLITICA —

a cargo de los distinguidos partidarios

DON RICARDO JINESTA M.

DON JORGE SAENZ CORDERO

LIC. DON EUGENIO JIMENEZ S.

DON MANUEL SEGURA

desde la potente estación radiodifusora "PARA TI"

Sintonice esta trasmisión en las frecuencias de 880 kilociclos (onda larga), o 6165 kilociclos (onda corta). No lo olvide!

TRES BUQUES MERCANTES, DOS FRANCESES Y UNO INGLES, HUNDIDOS POR SUBMARINOS GERMANOS

DOS GRANDES BARCOS FRANCESES HUNDIDOS POR SUBMARINOS ALEMANES

Los barcos "Bretagne" y "Lousiane", ambos de bandera francesa, llevaban pasajeros.

LA MAYOR PARTE DEL PASAJE DE ESOS BARCOS, ASI SALVADAS. — LAS FUERZAS BRITANICAS HAN DES MOVIMIENTOS EN

Estados Unidos debe permanecer alejado de la guerra en Legión Americana de Veteranos de la guerra mun do oro de Francia

COMO LA TRIPULACION DEL "LOCHAVON", FUERON INICIADO, JUNTO CON LAS FRANCESAS, GRAN- EL FRENTE OCCIDENTAL.—

Europa, dice Raymond Kelly, comandante nacional de la dial.— A una gran cantidad ascienden las reservas e Inglaterra.—

LONDRES, 15. UP— Los submarinos alemanes hundieron los dos transatlánticos franceses BRETAGNE Y LOUISIANE de 10.108 y 6.502 toneladas, respectivamente, y los dos barcos fueron hundidos el sábado y el viernes. Los sobrevivientes fueron traídos a la base naval de Plymouth, y junto con los del barco inglés su total fué de 400 personas. El BRETAGNE llevaba 124 pasajeros con destino a la Gran Bretaña de los puertos de las islas del Carime, mientras el Louisiane venía de Habana y viajaba hacia un puerto inglés. Los sobrevivientes todos fueron rescatados de los botes salvavidas, y del transatlántico Bretagne cerca de 30 de los pasajeros estaban heridos y fueron traídos al muelle en camillas. Debido a la intervención rápida de los barcos de guerra británicos solamente unas 15 personas no han sido salvadas. Algunos de los sobrevivientes estuvieron unas dos horas en el agua antes de que fueran rescatados por los barcos de guerra. A bordo del Bretagne algunas mujeres y niños recibieron lesiones cuando el submarino dirigió algunos de sus granadas contra la instalación inalámbrica del buque, y el operador de radio resultó herido en su cuarto en la cubierta de los botes. En vista de la rapidez con que los pasajeros tuvieron que abandonar el barco en los botes salvavidas varios de ellos cayeron al agua y uno de los miembros de la tripulación declaró que unas siete personas a bordo del Bretagne fueron muertas por los proyectiles del submarino, entre ellos un árabe ciego y un ex-presidario que regresaba a Francia. Tan pronto que los botes salvavidas tocaron el submarino hundió el barco. A bordo de los botes salvavidas tocaron el agua el submarino hundió el barco. A bordo del Louisiana seis de los tripulantes resultaron heridos. El capitán del transatlántico Bretagne declaró a un corresponsal de la United Press que el submarino dirigió su fuego deliberadamente contra la superestructura del barco y desde una distancia de quinientos metros. El capitán del Louisiane también dijo que el fuego del submarino se dirigió contra la chimenea y la instalación de radio. El primer oficial del barco, Oritille, fué muerto mientras dirigía el embarque de los pasajeros en los botes salvavidas.

TRES BARCOS FRANCESES Y UNO BRITANICO HUNDIDOS

PARIS, 15— El diario "L'Intransigean" informa que los vapores franceses MINGUET, BRETAGNE Y LOUISIANE fueron hundidos recientemente, salvándose todos sus tripulantes. De Londres informan igualmente que el vapor británico LOCS AVON, de 9.205 toneladas, fué hundido ayer y que su tripulación fué igualmente salvada.

EL VAPOR "LOCHAVON" LLEVABA 2.530 CAJAS DE MOTORES Y REPUESTOS DE AEROPLANO

SAN PEDRO, California, 16. —El vapor británico "Lochavon", que fué hundido ayer por un submarino alemán, llevaba dos mil quinientas treinta cajas de motores y repuestos de aeroplano, que carga en Los Angeles, de donde salió el 11 de setiembre. También llevaba cuatro mil toneladas de frutas en conserva.

HUNDIMIENTO DEL BARCO BRITANICO LOCHAVON

LONDRES, 15— El barco británico LOCHAVON, de nueve mil doscientas cinco toneladas, fué hundido ayer por un submarino enemigo en el Atlántico. El capitán Rapkins, que lo mandaba, informa que el buque fué torpedeado sin previo aviso, en las primeras horas de la mañana. Diez minutos después de haber sido alcanzado el barco por el torpedo que le disparó el submarino todos los pasajeros así como las cincuenta y seis tripulantes se encontraban ya a bordo de los botes salvavidas, faltando en esos momentos de ponerse a salvo solo el escribiente-secretario del capitán, el cual dormía tranquilamente en su camarote mientras todo el resto del pasaje luchaba ansiosamente por salvarse. Los sobrevivientes fueron recogidos por barcos de guerra británicos unas 8 horas después del hundimiento. El derrotado, que había sido botado LOCHAVON era un barco mixto al agua hace escasamente un año y pertenecía a la Royal Mail Co.

LAS RESERVAS DE ORO ANGLO-FRANCESAS ASCIENDEN A TRES MILLONES DE DOLARES

WASHINGTON, 15, UP —La asociación para la política extranjera, refiriéndose al convenio ruso-alemán, dice que indudablemente el acceso que el Reich se ha asegurado a las materias primas de Rusia y a los productos alimenticios de la Europa Central hace ahora más difícil que durante la guerra mundial el vencerla por hambre, aun cuando es indudable que la gran distancia a que se encuentran esas materias primas rusas y la falta de medios adecuados de transporte limitan grandemente la ayuda que el Soviet pueda proporcionar al Reich en ese sentido. La más seria deficiencia de Alemania, dice, es la de petróleo, hierro y hule, aun cuando es indudable que durante los últimos años Alemania ha acumulado grandes reservas de esos artículos. Entre los elementos importantes que puede obtener de Rusia están el manganeso, la madera y el petróleo y por otra parte la conquista de parte de Polonia le proporcionará cierta cantidad de carbón, que puede a su vez negociar por víveres y materias primas. En cuanto a los aliados, su problema esencial es el de mantener el dominio de los mares para asegurarse el aprovisionamiento de víveres y materias primas. De Francia puede indicarse que su capacidad industrial es actualmente muchísimo mayor que durante la otra guerra, y aun cuando su producción de municiones no alcanza todavía las proporciones de la alemana, se hacen esfuerzos para irla aumentando día a día. Calculándose que las inversiones anglo-francesas en el Extranjero ascienden aproximadamente a cinco mil millones de dólares, todo lo cual es de gran importancia en nosotros con la compra de materiales en el exterior.

INAUGURACION DEL AEROPUERTO DE NORTH BEACH EN NUEVA YORK

NUEVA YORK, 16. — El director general de correos, Farley, inauguró ayer el aeropuerto de North Beach, cuyo costo ascienda a cuarenta millones de dólares, diciendo en su discurso que "los Estados Unidos pueden asegurar al mundo que la impresionante flota aérea que están construyendo nunca tendrá propósitos de agresión contra ninguna nación, grande o pequeña. Los Estados Unidos desean la paz, no solo para sí mismos, sino para toda la humanidad".

RIDICULA LA NOTICIA DE QUE HAYA

(Viene de la Pág. NUEVE —

propio territorio y puedo asegurar que estas últimas semanas han sido bien empleadas. Nuestras pérdidas han sido pequeñas en relación con los resultados obtenidos, lo cual da al ejército gran satisfacción. El avance se ha realizado con el apoyo de los tanques y de la artillería. Los alemanes destruyen cuanto pueden y tratan de retardar nuestra acción en toda forma posible. Poco material de guerra francés ha sido gastado y estamos tan solidamente fortificados que el enemigo ha sacrificado ya considerables cantidades de hombres y elementos bélicos en sondo intentar atacarnos. Cómo podría desalojarnos de la línea Maginot? Algunas ofensivas, en nuestro tiempo, son verdaderos suicidios. Pero es necesario que los periódicos expliquen al público las condiciones actuales, que por nuestra parte nosotros también hacemos comprender a nuestros soldados. Debe entenderse que cada hora que pasa trabaja para nosotros". El general agregó que uno de los problemas que confronta el estado mayor es el de evitar que las tropas se aburran durante las horas de relativa calma. Los soldados se muestran inconformes con los programas de las radioemisoras francesas, en los cuales se trasmiten comunicados oficiales o comentarios así como lecturas sobre temas artísticos, económicos y hasta culinarios, que exasperan a la tropa, la cual sólo desea escuchar música.

UNA ESCUADRA SOVIETICA LLEGA A TALLIN

TALLIN, Estonia, 15— Una escuadra soviética compuesta por once barcos, entre los cuales se encuentran dos acorazados del tipo del MARAT llegó en la tarde de hoy a este puerto, cambiando con las baterias del puerto las salvas de rigor.

LAS FUERZAS BRITANICAS COOPERAN ACTIVAMENTE EN LAS OPERACIONES DEL SAAR

PARIS, 15. UP— El comunicado oficial Nº 83 dice que durante la noche las patrullas enemigas intentaron infructuosamente llevar a cabo raids entre el Saar y el Mosela y que los elementos de reconocimiento franceses se mantuvieron en actividad en todo el frente. La artillería estuvo activa de ambas partes en el sector al suroeste de Saarlouis.

El diario PARIS MIDI dice que una de las características de la actividad militar de los últimos días ha sido la participación de las fuerzas británicas en las operaciones de la región del Saar, tanto en las de la infantería como en las de artillería.

SALVADOS LOS SOBREVIVIENTES DEL LOCHAVEN POR UN BARCO DE GUERRA BRITANICO

LONDRES, 15 UP— Los sesentidos tripulantes y seis pasajeros del Lochaven fueron salvados por varios barcos de guerra británicos después de haber estado en los botes salvavidas durante ocho horas en un mar que afortunadamente estaba en calma la mayor parte del tiempo. El Lochaven fué uno de los mas modernos barcos de carga de la marina mercante británica, habiendo sido lanzado al agua desde hace un año por la empresa naviera Royal Mail Steamship Company. Con una velocidad de 16 nudos y 200 mil pies cúbicos de espacio de refrigeración para fruta fresca, el barco tenía 18 montacargas eléctricos y 16 grúas para el rápido descargamiento de su flete a fin de evitar pérdidas.

ESTADOS UNIDOS DEBE PERMANECER ALEJADA DE LA GUERRA EN EUROPA

OCONOMOWOC, WISS. 15— Raymond Kelly, comandante nacional de la legión americana de veteranos de la guerra mundial, pronunció un discurso ante una conferencia del distrito de dicha organización en el cual urgió a los Estados Unidos, mantener su egoísmo y permanecer alejada del conflicto en Europa. El orador hizo la advertencia que de meterse los Estados Unidos a la guerra bien pudiera ocurrir que también se hundiría con los beligerantes europeos. Kelly se expresó en el sentido de que los Estados Unidos eran la única esperanza que después de terminar la guerra pudiera quedar un pueblo libre y que esto debía ser motivo suficiente para permanecer alejado de las disputas europeas. "Si nosotros rehusamos dejarnos empujar hacia la guerra, los Estados Unios pueden estar en condición para restaurar alguna semblanza de orden en el montón de ruinas en el que quedarán los otros sectores de la raza humana después de esta guerra", dijo Kelly.

ASCIENDE A 396 EL NUMERO DE SOBREVIVIENTES DEL ROYAL OAK

LONDRES, 15.— El almirantazgo anunció hoy lo que se considera la lista final de los sobrevivientes del acorazado ROYAL OAK, hundido ayer, y que incluye trescientos noventa y seis nombres. El almirantazgo agrega que hay poca esperanza de que este número sea aumentado y que la posibilidad de que haya otros sobrevivientes es "remota".

CONSIDERABLES DAÑOS SUFRIO EL ACORAZADO DE BATALLA REPULSE, DICE BERLIN

BERLIN, 16 UP.—El supremo mando publicó hoy un comunicado oficial afirmando que el acorazado de batalla británico REPULSE sufrió considerables daños al ser torpedeado por el mismo submarino que torpedeó y hundió al acorazado Royal Oak el sábado en la madrugada. El comunicado agrega que el REPULSE tendrá que ingresar a un astillero para efectuar reparaciones puesto que no podrá continuar en el servicio activo de la flota.

EL COMUNICADO OFICIAL FRANCES

PARIS, 15. UP— El comunicado oficial de hoy dice que apenas hubo actividad en el frente, siendo el tiempo lluvioso y nublado. Al noreste de Wissembourg las emboscadas francesas obtuvieron los resultados propuestos.

DOLOR DE CINTURA

Terribles dolores por la noche . .

. . . . Alivio por la mañana

Usted DEBE tomar este remedio preparado especialmente para obrar directamente sobre los riñones

Si usted es víctima de los agobiadores dolores de cintura, tenga presente que los riñones debilitados e inactivos son la causa de sus padecimientos. Estos órganos vitales fallan en su misión de eliminar del organismo los venenos e impurezas que, al ser llevadas a la cintura u otras partes del cuerpo, causan inflamación y dolores constantes. Es evidente que para hacer cesar sus dolores de cintura, usted debe tomar un remedio que limpie y fortalezca sus riñones. El remedio que usted necesita *ahora* es las Píldoras De Witt.

Las Píldoras De Witt obran directamente sobre los riñones. Usted lo comprobará dentro de las 24 horas de haber tomado la primera dosis. Esto le demostrará que sus riñones vuelven a cumplir su misión de eliminar las impurezas y venenos de su organismo.

Resultados rápidos—Alivio seguro

Las Píldoras De Witt no son solamente un remedio rápido e inofensivo para el dolor de cintura, sino que también hacen cesar otros síntomas dolorosos causados por la debilidad de los riñones. Tómelas si padece Reumatismo, Ciática o Lumbago. Si usted se siente abatido, envejecido, si tiene vahidos, la acción tónica de las Píldoras De Witt restablecerá su vigor y vitalidad. En casos de molestias de la vejiga o desórdenes urinarios, este excelente remedio para los riñones hará cesar los dolores y la necesidad constante de aliviar la vejiga (especialmente durante la noche), y evitará el peligro de las arenillas o los cálculos.

Píldoras DE WITT

para los Riñones y la Vejiga

Limpian y Fortalecen los Riñones

Elaboradas especialmente para Reumatismo, Lumbago, Ciática, Dolores en las Coyunturas y todas formas de Trastornos de Riñones

UNITED FRUIT COMPANY

SERVICIO DE VAPORES

SALIDAS SEMANALES de LIMON para NUEVA YORK CON ESCALA EN CRISTOBAL Y HABANA.

VAPORES	SALIDAS
JAMAICA	Oct. 22
VERAGUA	Oct. 29
CHIRIQUI	Nov. 5

F. J. ALVARADO y Cía., Sucs., S. A.

Agentes para Limón y Puntarenas

Para más informes dirijase a las Oficinas de la UNITED FRUIT COMPANY en los bajos del Gran Hotel Costa Rica

TELEFONO 3156

UNITED FRUIT COMPANY

AVISO

A LOS SEÑORES EMBARCADORES DE CAFE

A efecto de evitar a Uds. gastos adicionales en que incurrirán con motivo de los trasbordos a que estamos obligados en las actuales circunstancias debido a la Guerra Europea, nos permitimos insistir en la necesidad de que se sirvan comunicarnos por lo menos con 72 horas de anticipación al día de salida del buque del puerto Costarricense de embarque, el número de sacos de café que estan dispuestos a entregar para cada determinado embarque. Se debe esta medida a que se hace necesario obtener con la debida anticipación, informes de los puertos de trasbordo acerca del tonelaje disponible y el flete, el cual varía sin aviso previo. La falta de esta información traería como consecuencia, demoras en el embarque de su café, y otros gastos adicionales, todo lo cual queremos evitar en beneficio de Uds.

Sírvanse enviar sus informes a la Agencia de Vapores de esta Compañía en los bajos del Gran Hotel Costa Rica.

TELEFONO 3156

Este documento es propiedad de la Biblioteca Nacional "Miguel Obregón Lizano" del Sistema Nacional de Bibliotecas del Ministerio de Cultura y Juventud, Costa Rica.

Las bebidas que se toman comunmente a la hora de comer, contienen cafeína o tanino, y con frecuencia causan nerviosidad, desvelo e indigestión. Sin embargo, no tiene Ud. que renunciar a su bebida caliente favorita para evitar efectos tan desagradables. Cambie a Postum Instantáneo dos veces al día. Es una riquísima bebida caliente, absolutamente libre de todo estimulante que altere los nervios. ¡Pruébelo!

Tome **POSTUM** Dos veces al día

Mundo Social

CUMPLEAÑOS

Srita. MARIA DE LOS ANGELES GOMEZ CALVO

Hoy agrega una primavera más a su juventud la bella y simpática señorita María de los Angeles Gómez Calvo, hija del Lic. don Evergardo Gómez y de su señora esposa doña Amelia Calvo de Gómez. Le deseamos muchísimas felicidades

QUINCE PRIMAVERAS

Señorita MARIA CECILIA VILLANEA

María Cecilia Villanea, la espiritual y gentil amiguita nuestra, entra hoy a esa edad dichosa de la vida que se preludia con el anuncio de las quince primaveras. ¡Qué de alegrías y de felicidades le habrá de traer la fecha de hoy! Nosotros no hemos querido ser ajenos a este bello acontecimiento en la vida de María Cecilia, — artista de la suave voz que arrulla con arpegios de oro — y al exornar nuestra página social con su retrato, le presentamos nuestros respetos y efusivas felicitaciones.

El gran baile en el Centro Internacional de Alajuela

Doña Rosita Chavarría de Espinzch

Conforme lo hemos consignado en nuestras pasadas ediciones, el Club Internacional de Alajuela ha continuado haciendo los preparativos para el gran baile que ofrecerá en sus salones con motivo de cumplir sus diez años de fundado. Entre el grupo de señoras que concurrirá al mencionado festival, figura también la joven y estimable señora doña Rosita Chavarría de Espinach, esposa del doctor don Telémaco Espinach. Para esta fiesta han comenzado a circular ya las invitaciones.

NATALICIO

—Ha festejado su cumpleaños la simpática señorita Virginia Hidalgo R. Le deseamos toda clase de felicidades en unión de todos los suyos.

DE ALAJUELA

Procedentes de Alajuela tuvimos el gusto de saludar en la capital a nuestros buenos amigos don Alvaro De la Guardia y a don Alvaro Herrera Pinto.

Nuestra sociedad estará de gala el próximo 4 de Noviembre.

EL PIC - NIC DE MAÑANA DEL PROFESORADO DEL LICEO DE COSTA RICA EN OJO DE AGUA

Con motivo de celebrar mañana el aniversario de su natalicio el profesor don Lucas Raúl Chacón, director del Liceo de Costa Rica, todos los miembros del profesorado le obsequiarán un pic - nic en la Fuente de Ojo de Agua. LA TRIBUNA lo saluda atentamente, deseándole también muchas felicidades.

SOMBREROS para Señora

— A —

₡8 - ₡10 - ₡12

LAS ULTIMAS NOVEDADES recibe todas las semanas

LA TIENDA LUCINA

El suntuoso gran baile de antifaces del Club Imperial Deportivo en el Club Unión

LAS RECIBIDORAS

Señorita ADELITA BEECHE SOLER

LA TRIBUNA honra sus páginas de hoy con la fotografía de la linda y distinguida señorita Adelita Béeche Soler, bella y encantadora señorita de nuestra sociedad, que ha sido nombrada recibidora del gran baile de antifaces que prepara el "Club Imperial Deportivo", para esta suntuosa fiesta la orquesta del maestro don Julio Barquero prepara un programa especial y próximamente circularán las invitaciones.

FALLECIMIENTO EN COLOMBIA

Por carta aérea llegada de la ciudad de Popayán, república de Colombia, hemos sido enterados de la muerte del señor don Gonzalo Muñoz M., quien de paso para Europa estuvo en Costa Rica al lado de su extinto hermano el recordado caballero colombiano don Gregorio Muñoz M.

Con tal motivo enviamos desde aquí sentida condolencia a su familia residente en Colombia y en Costa Rica, a la señora doña Mercedes B. v. de Muñoz y a sus sobrinos Jorge, Orlando, Fernando, a Alba y a Betania.

NIÑITO ENFERMO

—Durante más de dos semanas ha estado enfermo de cuidado el niñito Fernando G. Escalante Saborío, quien ya dichosamente se encuentra mejor. Anhelamos su completo restablecimiento.

FORTIFICADO

Con Abundante Energía y Salud Viril

¿Son así sus niños... perfectos exponentes de buena salud y bienestar, fuertes y vigorosos? Si denotan falta de energía y resistencia, bien puede ser que falte algo en su régimen alimenticio. Quizá sean esos valiosos elementos nutritivos que Cocomalt puede suplir. Este nuevo Cocomalt es maravilloso ... *fortificado* con las importantes Vitaminas A ... B-1 ... y D ... es fuente de energía ... concentrado de valiosos elementos nutritivos, esenciales para el buen desarrollo de los huesos, dientes fuertes, músculos firmes, y un organismo sano y viril. El Cocomalt *fortificado* es delicioso en sabor ... ¡el encanto de los niños! Excelente para toda la familia. Compre hoy este alimento *fortificado* ... ¡fuente de energía y bienestar!

FORTIFICADO

Más ENERGIA, más VITALIDAD, más FUERZA... fortificado con Vitaminas A... B-1... D... y ¡qué sabor!

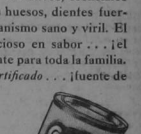

Cocomalt

HELADO O CALIENTE—ES DELICIOSO

EL AGUILA

EL MEJOR BACALAO

AHORA TENEMOS, PUES, QUE ENTRE STALIN...

(Viene de la Pág. NUEVE)

condenación de ese contubernio nazi - bolchevique, los hombres libres que no tenemos el pensamiento enriquecido por prejuicios rojos, o negros o blancos, seguiremos creyendo que el comunismo carece de toda autoridad para hablar de libertad, de independencia y de democracia, y que es más bien en la actitud de sus líderes en donde no existe ninguna honradez de propósito, pese a los argumentos tinterillescos con que quieren escudar su desconcierto. Y mientras no se produzca, mi afirmación estará en pie.

RUBEN YGLESIAS HOGAN

Nuevos y ricos lavaderos..

(Viene de la Pág. NUEVE)

tado entre los que se dedican a estas actividades.

Muchos de los que operaban en Madrigal, se han trasladado a estos nuevos yacimientos, encontrándose muy satisfechos del rendimiento tan grande que están obteniendo. Desde luego las autoridades han intervenido para reglamentar los trabajos y evitar que se produzcan incidentes.

Esa misma autoridad invitó al coronel Zavaleta para que vaya a visitar aquella zona y se de cuenta personalmente de los intensos trabajos de busca de oro que se llevan a cabó.

IRIUM MARAVILLA AL MUNDO

El Irium en la crema dental Pepsodent

Lola Lane, estrella de Warner Bros. Pictures en "CUATRO HIJAS"

es la maravilla que millones de personas admiran día tras día, porque imparte a sus dientes una blancura deslumbrante. Hasta hoy nunca se había obtenido tal brillantez con una pasta que fuera completamente inofensiva . . . al usar Pepsodent conteniendo Irium no existe peligro . . . no hay temor ninguno de dañar el precioso esmalte de los dientes.

NO CONTIENE PIEDRA POMEZ, JABON NI LYSO . . . Inmejorablemente REFRESCANTE

En Tres Tamaños: Grande, mediano y económico.

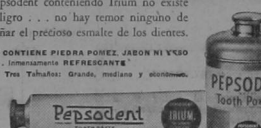

USE CREMA O POLVO DENTAL PEPSODENT ...AMBOS CONTIENEN IRIUM

FIESTA INFANTIL DE CUMPLEAÑOS

—Con una fiesta en su casa de habitación celebró su cumpleaños, la niñita Yolanda Basini hija de don Fausto Basini y de su señora esposa doña Ada de Basini. Le deseamos muchas felicidades.

PERFECTAMENTE INGENUO SERIA EN ESTOS...

(Viene de la página NUEVE)

Jiménez, a quien juzgo como al más capacitado para ese puesto, y principalmente en el momento histórico que atraviesa el mundo, se le pusieron tantas dificultades, como todos conocemos, que no se haría con cualquier otro candidato?

Yo vivo dedicado a mi trabajo y no quiero ser blanco de nadie y mucho menos de los políticos profesionales y deseo permanecer alejado de todos esos movimientos, que a nada práctico conducirían.

Cuando ha habido necesidad de defender los intereses nacionales, siempre he estado dispuesto a hacerlo, sin esperar recompensas de ninguna naturaleza y así deseo continuar.

En el caso actual; creo que lo único que debemos hacer es permanecer alejados de la política y dejar al gobierno que nombre su sucesor, cargando así con la responsabilidad ante la historia, puesto que de otra manera es ir a una lucha desigual, que la ciudadanía no parece estar dispuesta a seguir.

Entre nosotros, por desgracia, tenemos que decir que el pueblo no es el soberano.

Ojalá que pronto las cosas cambien y se pueda vivir la verdadera democracia, que es lo único que a Costa Rica conviene.

Su servidor y amigo,
ROBERTO ORTIZ.

LA ESTRATEGIA FANCESA ES, SIN DUDA LA MAS METODICA, LA MAS...

(Viene de la página NUEVE)

Ese es también el punto de vista de la estrategia francesa.

La doctrina de guerra reconoce que Verdún fué capaz de resistir en 1916 gracias a sus conexiones con la línea del frente y gracias a la tenaz resistencia de tropas numerosas, bien entrenadas y relevadas frecuentemente.

La estrategia francesa prevé un tremendo esfuerzo por parte del enemigo que concentre todos sus recursos en un sector determinado de la línea, dotado de armas de ofensa más poderosas, incluso hasta armas previamente desconocidas, de élite, y teniendo un conocimiento completo de la organización y posiciones del sector atacado.

Por tanto la estrategia francesa advierte contra una confianza excesiva en las obras de defensa aisladas, y el general Alchaut declara:

"Estaríamos engañados, a la nación si dijéramos que las obras defensivas bastan para garantizar una seguridad completa". (Etre Prêt — Paris, 195).

La doctrina francesa de la organización y de la utilización estratégica de las obras defensivas está basada en las lecciones de la guerra mundial. Ella tiene un significado enorme y determina el uso de complejos de defensa únicos y vastos.

El aislamiento se evita a toda costa. Las fortalezas, en el viejo sentido del término, ya no existen. Ahora de lo que se trata es de distritos fortificados que se extienden en frentes fortificados.

Las fortificaciones permanentes representan la columna vertebral de las obras defensivas y en todo su extensión están íntimamente conectadas con la retaguardia y con el ejército en campaña, teniendo poderosos flancos, basados en obstáculos de gran profundidad.

Los distritos clínicos, de distrito, dándole al mismo tiempo al mando militar la libertad táctica de movimientos y la elección del momento y el lugar para la operación ofensiva.

El mando militar se aprovechará de una economía de fuerzas de vasto alcance y estará en posición de ejecutar la concentración más adecuada de sus tropas. Los distritos fortificados pueden recibir a un ejército en retirada y convertirse en una muralla defensiva inexpugnable. Pueden dividir y fraccionar a un ejército hostil que ataque a lo largo de todo el frente. Y por último pueden convertirse en el centro decisivo de la guerra cuando el mando militar haya recolectado sus fuerzas bajo su protección y esté en condiciones de lanzarlas contra el enemigo.

Esta doctrina, preparada en todo evento, indaga las posibilidades estratégicas de Francia en la guerra.

Las obras defensivas en el norte de Francia no son de la misma magnitud que las de la línea Maginot propia, pero la combinación de esas obras con las ejecutadas por Bélgica tendría mayor profundidad que la línea de fortificaciones que va desde Longwy a Lauterburgo.

La línea defensiva multiple del norte, que corre con intervalos, de Lille a Dunkerque y de Ambores a Verdún, puede convertirse en una trampa mortífera en numerosos puntos de ruptura extrechos para un ejército alemán fuerte, y al mismo tiempo da a las fuerzas francesas designada en el Plan Schieffen tiene ahora un doble peligro para la Alemania nacionalsocialista. La red francesa de defensas y la atención estrecha que la estrategia francesa da maniobra prestara a esa línea.

La posición defensiva de Francia se va haciendo cada vez más de una manera plenamente realista, de los hechos dados por la situación militar de Francia: la estructura militar de Francia; la estructura del Ejército francés y la posición defensiva de la nación.

En el momento actual la estrategia francesa es, sin duda, la más metódica, la más cauta y la más acorde de Europa.

Sería fundamentalmente erróneo acusar a la estrategia francesa de agresiva, pero dicho decir que no ciertamente una estrategia de defensiva pura. La francesa es la única doctrina de guerra que formula el problema de la continuación móvil - defensiva de la guerra con la perspectiva de adoptar la ofensiva.

El aspecto característico de la estrategia francesa es el cuidado con que se prepara para hacer frente a todas las eventualidades. El viejo axioma del general Foch sigue siendo válido:

"Sólo es posible desarrollar una acción ofensiva en el punto decisivo cuando hay una combinación cuidadosamente calculada de ataque y defensa".

Y el general Loizeau declara:

"En los primeros meses de la guerra la maniobra estratégica de todas las unidades exige una combinación de operaciones de batalla ofensivas y defensivas".

La teoría de la ofensiva a toda costa, que determinó las primeras operaciones del Ejército francés en 1914 y que fué luego condenada como reagasa por el mariscal Petain, ha sido abandonada.

Según las declaraciones del ministro Daladier (extrínseca minuto de la Guerra), ante el Comité Militar de la Cámara de Diputados, es evidente que el Ejército francés utilizará en los primeros tiempos de la guerra todas las ventajas de su fuerte posición defensiva. Gracias al desarrollo de la motorización y la creación de unidades móviles dotadas al Ejército, Francia está definidamente a la defensiva".

Sin embargo, esta manera de hacer la guerra se entiende solamente para las primeras etapas, y con en ellas se la considera en la forma de una guerra de movimientos con la intención de preparar la ofensiva en una etapa posterior.

Esa operación debe ejecutarse por medio de maniobras rápidas, el desarrollo de la motorización y la creación de unidades móviles dotadas al Ejército.

EL ESPIRITU DE LA ESTRATEGIA

CLAUSURARA EL BANCO DE SEGUROS SU...

(Viene de la página NUEVE)

cional de Seguros tiene en mente cerrar su sucursal establecida en esta ciudad. Y habida cuenta de que no se trata de una institución particular sino del Estado, que se resiste uno a creer que vea con indiferencia la suerte que corra su puerto del Atlántico, me dirijo atentamente a usted con el ruego de que le de cabida en su estimable diario a estas líneas, y si posible fuera, que se ocupe una vez más desde su columna editorial con una última instancia al Poder Ejecutivo, para que esa tienda su mirada hacia esta región del país, que otrora fué una fuente fecunda de ingresos y que ahora ve tristemente que le vuelven la espalda y la echan al olvido.

Día a día vamos palpando como se va terminando aquí la vida comercial. Hoy cierra sus puertas una pulpería, mañana una cantina, parado una zapatería, después una casa de pensión, etc., etc., y si el gobierno local quisiera hacer efectivos sus créditos de impuestos atrasados para hacer frente a las necesidades comunales, posiblemente habría un porcentaje muy alto del comercio que tendría que cerrar sus puertas.

Pues bien, como le decía al principio, el Banco Nacional de Seguros está al retirar su sucursal, probablemente sin parar mientes en que tratándose de una población tan pequeña como ésta, un hecho de esa naturaleza repercute inmediatamente, porque aparte del perjuicio que pueda ocasionársele a tres o cuatro individuos que forman su personal, que eso fácilmente se arreglaría con un traslado a las oficinas del Banco en la capital, es una suma de dinero por planilla, cuya circulación suspende justamente una institución nacional, y eso, agregado a qué ya se recogió la tubería que tenía el Ministerio de Fomento lista en las calles para iniciar los trabajos de la cañería que el señor Presidente nos ofreció, y de que en el nuevo contrato con la empresa Aerovías Nacional se prescinde del viaje a Barra del Colorado y de uno de los dos viajes que semanalmente se hacían de la capital a Limón, dejando únicamente el del sábado, no porque eso interese a Limón, sino porque como en el mismo contrato se especifica en él se traslada la correspondencia del exterior que urge al comercio de San José, le dan una idea de la justicia y de la razón que me inspiran para pedirle a usted esta bida en su estimable periódico a este ligero comentario.

Soy de usted Director muy atento servidor.

SON millares las madres que crían a sus hijos con la leche "Lactogeno", la más parecida a la leche materna. Preparada por la casa Nestlé, ofrece máximas garantías. Es un alimento especialmente preparado para que el delicado estómago de los niños pueda digerirlo fácilmente. Consulte a su médico.

"LACTOGENO"

La leche "Lactogeno" es la más semejante a la leche materna

SANTAL MIDY

ALIVIO RADICAL Y RAPIDO EN LA BLENORRAGIA

Este documento pertenece a la Biblioteca Nacional "Miguel Obregón Lizano" del Sistema Nacional de Bibliotecas del Ministerio de Cultura y Juventud, Costa Rica

AVISOS ECONOMICOS

Los avisos de ocasión que se inserten en esta sección se regirán por la siguiente tarifa: Veinte palabras: un colón, por cada insercion. Cuatro será el número menor de publicaciones. Cinco céntimos por cada palabra más.

MADERAS de primera calidad a precios rebajados y tablilla de Laurel consigue en la Ascencia de Maderas del Aserradero Vargas de Cartago. Teléfonos: Cartago, 69. San José, 4623. Pasaje Jiménez. 412

DINERO. Cuando usted quiera colocarlo o adquirirlo con garantía hipotecaria, o cuando necesite comprar, vender, arrendar o administrar propiedades, dirijase a Federico Mora C., 75 varas al Oeste Botica Francesa. Teléfono 4576. 561

RECUERDE que, el mueble que usted desea, al precio que usted necesita, lo consigue en la Mueblería Enrique Gómez. la única especializada en compra, venta, alquiler y cambio de muebles. Petatillo de los números 3 y 4, y artículos para mimbreros. Llame al teléfono 3396 o visítenos, 125 varas al Sur de La Botica La Violeta. Calle 8. Avs. 2 y 4. 639

VENDO cuña Chevrolet modelo mil novecientos treinta y tres, muy buen estado. Escriba o busque Guido Morales Santo Domingo de Heredia. 688

SILLA y máquina dental. buen estado compro ocasión al contado. Ofertas Apartado 1819. 691

SE DESEA tomar en alquiler casa con 3 dormitorios y dos servicios sanitarios, preferible con garage y patio. Apartado 827. 690

SE VENDE o se cambia finca por lote en San José finca de dos y un cuarto de manzanas de pastos y buena casa en San Rafael de Coronado. Apartado 827. 689

SE ALQUILA casa amueblada, cómoda, 250 vs. Este Botica Astorga. Para más informes dirigirse a M. Trejos. Teléfono 3613. 693

SE VENDE o cambia finca 33 manzanas región San Pedro de Poás con café, caña y potreros. Hipoteca Banco Nacional. Más detalles Apartado 1214. San José. 692

NECESITO casa pequeña para matrimonio sin hijos. Preferentemente lado norte ciudad. Dirigirse. Ap 1843. 694

VENDO derecho de luz para nueve bombillos y ₡ 15.00 de calefacción. Informes Vital Sánchez en Paquetes Postales. 681

₡ 3.500.00 Curridabat vendo casa grande; terreno, café, árboles frutales, cañería, clima inmejorable; servicio camion cada media hora. Informes Fábrica de Escobas Quesada y Amador. J. Amador. 683

SE VENDEN: Estañones vacíos de gasolina. Tomás Fernández. Almacén. 687

APARTMENT For Rent Strictly Modern For Small Family Edificio Cartago, Paso de la Vaca. Also Store Space For Rent. Jorge Maroto. Teléfono 3210. 685

SE VENDE magnífico lote para construir, situado a 500 vs. Norte Hospital. 919 vs. cuadradas, sembrado jardín y hortaliza. "Ciclo Club". Ap. 323. Teléfono 2888. 685

VESTIDOS maternidad. Vestidos para chiquitos hasta seis años. Juguetes para Babys e infinidad de artículos para niños acabo de recibir; precios sin competencia. Flora de Fernández. Teléfono 2995. 684

PERRITOS Fox Terrier puede conseguir dirigiéndose al Teléfono 3639. 682

VENDO Bomba de Gasolina moderna en Alajuela contigua al Correo. Para informes apartado 20 670

ALQUILO casa que ocupaba la Contaduría Mayor Situada en punto comercial. Propia para oficinas. Informes Rafael Montealegre, esquina Norte del Correo. 671

CASA grande propia para pension y casa pequeña interior barata, ambas acabadas arreglar y muy centricas; se alquilan. Informes teléfono 2961 669

VACAS nuevas, buenas lecheras y próximas, se venden. Teléfono 3716. Apartado 1035. 673

CASA grande necesito en alquiler, que tenga cuatro dormitorios. Víctor Polini. Teléfono 3716. 674

FINCA preciosa Seis manzanas; magníficos cañales; trapiche hidráulico — alquiler — casa peón - casa mandador; cañería abundante riego; diez minutos automóvil Parque. Vendo o cambio. Informes Agencia LA TRIBUNA, Alajuela. 675

SE ALQUILA el edificio "La Arena" del 16 del presente mes en adelante, situado en la manzana frente al Parque Morazán. Entenderse con Cruz Rojas Bennett en la Oficina de Jaime G. Bennett. Teléfono 2818. Apartado 508. 677

VENDO Baranda hierro. Puede servir para encerrar bóveda o para frente casa, tina esmaltada y puerta con vidrios. Apartado 827. 672

REGALO. Verdaderamente es comprando un vestido de calle o baile por solamente ₡ 45.00 donde González Hnos. en Moravia. Otras sorpresas. 676

HIGUERILLA. Compro semillas grades ₡ 15.00 quintal puesto Limón. Dirigir a Limón Soap Factory. Apartado 417. 658

SE DESEA contratar arada con tractor de 14 manzanas, cerca de Cartago. Informes Ap. 86. Cartago. 678

ASIERRE su madera por su cuenta, podemos demostrarle le es más económico. Le ofrecemos trozas de caoba, cedro amargo, laurel, roble negro, pochote, espavey, genizaro y guanacaste. Precios los más bajos de plaza. Aserradero Alejo Aguilar B. Frente Bodegas Ferrocarril al Pacífico. Teléfono 2875. 679

VENDESE buen negocio Pulpera, bien situado, sin competencia. Se garantiza buenas ventas. Entenderse con Antonio Cordero, donde Uribe y Pagés. 666

OBTENGA un magnífico potro de padres peruanos legítimos; más de un año de edad. Informes apartado 43. Heredia. 665

SE VENDEN: 1º Propiedad en que está establecida "La Zapoteña", Barrio González Lahmann, consistente en cuatro casas de habitación y local apropiado para comercio. 2º Lote de terreno sito en la calle de Desamparados, Barrio María Aguilar, con varias casitas de madera. Para informes: Almacén Tomás Fernández. 663

EN CASA de familia se alquilan dos cuartos confortables, con buena comida. Teléfono 4823. 668

SE VENDE de ocasión pulpería situada en los Mercaditos de Plaza Víquez. Informes en "El Dante" en el mismo Mercadito. 664

SE ALQUILA casa cómoda en el Barrio González Lahmann, tiene doble servicio sanitario y garage. Adela vda. de Jiménez. 626

COLCHONES: El mejor surtido y los precios más bajos, los encuentra usted en la **Colchonería Española** (Frente Librería Alsina). Tel. 3108. 627

JARDIN Sabanilla. Teléfono 3543. Vendo pollos Rhode Island y Leghorn. Patos Muscovy. Conejos Nueva Zelandia Blancos y Gigantes de Flandes. 680

ALQUILASE casa con o sin derecho luz: 100 varas Norte Escuela Argentina y 50 varas Oeste. Informes Jorge Burger. 667

CASA GRAFICA, frente Alsina, la más moderna litografía, mejora sus impresos. Trabajos de imprenta. Teléfono 4443. Apartado 45 499

"VIGORINZANTE HINDU", el conocido tinte natural inofensivo, lo vende Farmacia Ideal, Nueva Botica de San José y Teléfonos 3129, 3304. Precio ₡ 4.50. 654

EL PECADO más grande de Adán y Eva no fué tanto por lo de la manzana sino por no tener su "nido"; sálvese usted teniendo el suyo. Muñoz Hermanos se lo hace dándole todos sus muebles nuevos en abonos y sin fiador. 50 varas al Oeste del Banco Nacional de Seguros. — Colchones a ₡ 4.00. Teléfono 3153. Apartado 1137. 638

COMPRO Estampillas usadas de correo de Costa Rica, Centro y Sur América. Viéndolas pagaré los mejores precios. Tienda Galería Francesa, bajos del Teatro Raventós, frente al Colmado. 405

NO PERMITA QUE EL SOL,

la lluvia y el mal tiempo **DEPRECIEN SU CASA.**
Haga valer más su construcción,

PINTANDOLA CON

VALSPAR

la mejor pintura,
el dinero que invierta para mejorar su casa, es dinero que Ud. le legará a sus hijos.

"VALSPAR"
aumenta el valor y la apariencia de las construcciones.

NIETO & CO
S. A.
Distribuidores

Burroughs

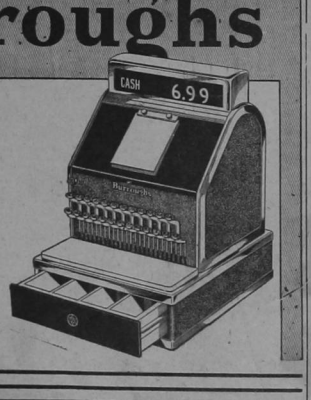

L. E. RICHARDS

Unico Distribuidor

Frente Banco Nacional.

Apt. 424 Tel. 4212

TEMESE QUE RUSIA INVADA LA RUTENIA

LAS GRANDES CONCENTRACIONES DE TROPAS RUSAS EN LAS FRONTERAS DE RUTENIA ESLOVAQUIA CAUSAN GRAN INQUIETUD EN HUNGRIA

LA PRENSA HUNGARA ATACA SEVERAMENTE A NAZIS Y COMUNISTAS.— GRAN ACTIVIDAD DE LAS TROPAS ALEMANAS EN EL FRENTE OCCIDENTAL, ANUNCIA EL ALTO MANDO FRANCES

Durante la noche del domingo la artillería francesa bombardeó las comunicaciones de retaguardia del enemigo.— Con estos movimientos, las tropas francesas tratan de estorbar los movimientos de numerosas unidades mecanizadas que los alemanes están concentrando en varios puntos del frente.—En los círculos militares franceses se juzga que el enemigo está realizando vastos preparativos para una próxima ofensiva en gran escala.

PARIS, 16 UP.—El boletín de guerra Nº 85 publicado por el alto mando en las horas de la mañana de hoy informan como sigue: "Hubo gran actividad en las líneas enemigas en el sector comprendido entre los ríos Mosela y Saar, y también efectuaron numerosas patrullas en el saliente al oeste de Wissembourg". Durante toda la noche pasada la artillería francesa bombardeó las comunicaciones de retaguardia del enemigo, tratándose de estorbar los movimientos de numerosas unidades mecanizadas que los alemanes están concentrando en varios puntos del frente. En los círculos militares franceses se juzga que el enemigo está haciendo vastos preparativos para una próxima ofensiva en gran escala.

GRAN INQUIETUD EN HUNGRIA ANTE LA POSIBILIDAD DE UNA AGRESION SOVIETICA A LA RUTENIA

BUDAPEST, 16.—La llegada a esta capital del gobernador de la Rutenia, Sigismund Perenyi, se considera en los círculos diplomáticos como una indicación de la tensión causada en el gobierno por la incertidumbre que reina acerca de los propósitos del Soviet en el oriente de Europa. La prensa ha estado dando cuenta de la concentración de grandes contingentes de tropas rusas en las fronteras de Rutenia y Eslovaquia, y ese hecho, así como el de que no haya sido nombrado el nuevo ministro soviético en esta ha creído la imprensa de que Rusia está dispuesta a recuperar la Rutenia si llega a anexarse la Besarabia, todo lo cual es motivo de honda preocupación en los círculos tanto del gobierno como diplomáticos.

Por otra parte, la prensa húngara, que está bajo la más estricta censura oficial, y había suspendido toda referencia a nazis y comunistas, ha reanudado subitamente sus ataques a ambos. El importante diario "Fugyetlen Magyarsag" en su editorial de hoy ataca duramente a la "Cruz de Flechas", organización local del partido nazi, cuyos treinta y nueve diputados recientemente se retiraron en masa del parlamento.

EL COLERA Y EL TIFUS CAUSAN NUMEROSAS VICTIMAS EN VARSOVIA

AMSTERDAM, 15.— Desachos de prensa de Berlín informan que el cólera y el tifus están causando numerosas víctimas en Varsovia.

GRAN BRETAÑA ADQUIRIRA DOS MILLONES DE MANZANAS SECAS EN CANADA

OTTAWA, 15.— El ministro de alimentos británico ha iniciado arreglos con el gobierno canadiense con el fin de asegurar el aprovisionamiento de manzanas secas para los mercados británicos, indicándose q' la Gran Bretaña necesita dos millones de barriles de manzanas, de los cuales un millón y medio serán aquiridos en Nueva Escocia y el resto en la Columbia Británica.

LOS JUDIOS ESLOVACOS SON LLEVADOS A CAMPOS DE CONCENTRACION

BRATISLAVA, Eslovaquia, 15.— Todos los judíos residentes en Eslovaquia han recibido orden de reunirse en campos de concentración para servir durante cuatro semanas en los trabajos del estado, estando obligados a proporcionarse su ropa y alimentación.

EN LOS CIRCULOS NEUTRALES SE ANUNCIA UNA GRAN OFENSIVA ALEMANA EN ESTE MES

BRUSELAS, 15.— En los círculos neutrales se indica que posiblemente ocurrirán tres eventos de gran importancia antes de noviembre a saber: primero, los alemanes lanzarán una ofensiva en gran escala, para probar la resistencia de las defensas aliadas, y posiblemente a todo lo largo del frente occidental entre los ríos Rin y Mosela; segundo, este ataque será rechazado severamente, excepto tal vez en las zonas alrededor de Saarbrucken, en donde los franceses han establecido puntos avanzados frente a las fortificaciones de la línea Maginot, y tercero, los alemanes intentarán probablemente un ataque a través de Holanda o de Bélgica y aun de las dos. Al respecto se dice que el alto mando alemán no usarán sus fuerzas principales en una carga contra la línea Maginot, sino que se dará preferencia a los ataques de artillería, tanques y aviones, pero acerca de estos los franceses ya han manifestado que el frente occidental "no es en modo alguno una nueva Polonia, de grandes planicies y ciudades no fortificadas".

700 a 800 MIL HOMBRES PARTICIPARAN EN LA GRAN OFENSIVA ALEMANA

PARIS, 15. UP— El redactor militar del Petit Parisien declaró que los aviones de observación como también las fuentes de la inteligencia militar francesa obtuvieron información que justifica la creencia de que los alemanes están preparando una ofensiva en gran escala, para la cual el alto mando del Reich está alistando un máximo de material de guerra y entre setecientos y ochocientos mil hombres. Todavía es imposible decir cual de los sectores del frente será el que ha de resistir el primer empuje de las huestes alemanas, pero el redactor militar del periódico agrega que los franceses han tomado todas las medidas de precaución necesarias para detener cualquier empuje del enemigo.

LA FLOTA TURCA OCUPA POSICIONES DE BATALLA A LO LARGO...

(Viene de la Pág. NUEVE)

LA EXPANSION DEL COMERCIO AMERICANO

WASHINGTON, 15. UP— En un discurso pronunciado hoy, H. D. Mayer, miembro del personal de la Unión Panamericana, dijo que la expansión del comercio de los Estados Unidos en la América Latina sería más fácil si los aliados lograran mantener abiertas las rutas marítimas y proveen mercados europeos para las materias primas de los países latino americanos, que a su vez podrían aumentar sus compras en los Estados Unidos. Indicó que a su juicio es necesario conceder a estos países amplios créditos a largo plazo para llevar a efecto ese plan.

TRATASE DE PONER FIN A LA OLA DE ASESINATOS POLITICOS EN CROACIA

ZAGREB. YUGOESLAVIA. 15—El vice-premier Vladko Matchek, al llegar a esta ciudad procedente de Belgrado, ha hecho un llamamiento al pueblo croata para que ponga punto final a la ola de asesinatos políticos que ensangrientan a Croacia desde que esta región obtuvo su autonomía por una disposición del gobierno yugoslavo. No menos de doce crímenes dee sta naturaleza se han registrado en las últimas semanas, siendo la mayoría de las víctimas funcionarios de policía. "Es comprensible, dice Matchek en su llamamiento, q' los croatas odien a los enemigos, que les oprimieron en épocas de dictadura, pero ahora que tenemos nuestra autonomía, ello causa sólo daños a Croacia". La prensa de esta ciudad dice que esos asesinos son en realidad inspirados por los enemigos de Croacia, con el propósito de hacer creer q' los croatas son incapaces de gobernarse a sí mismos, y si se repiten causarán la anarquía.

ARRESTO DE UN DIRIGENTE COMUNISTA BELGA

BRUSELAS, 15. — La policía anuncia el arresto del comunista Félix Cooen, miembro del comité de prensa del partido comunista belga, indicándose que desde algún tiempo las autoridades habían dispuesto detener a varios individuos a quienes se atribuye la propaganda "inquietante" que llevan a cabo los comunistas y que parece inspirada por elementos residentes fuera de Bélgica, con el fin principal de desmoralizar al ejército. Agrégase que varios importantes dirigentes comunistas franceses que huyen de la persecución de las autoridades de su país han buscado refugio en territorio belga, información que está siendo investigada por la policía.

EL EX-PRESIDENTE BENES DE CHECOESLOVAQUIA LLEGA A PARIS

PARIS, 15— El ex-presidente de Checoeslovaquia Eduardo Benes, llegó hoy a esta y poco después se arribó visita al general Sikorski, premier del gobierno polaco con sede en París, el cual le manifestó que un régimen no reconoce el estado de guerra entre Polonia y Alemania.

LA DELEGACION FINLANDESA REGRESARA HOY A HELSINGFORS

HELSINGFORS, 15— El ministerio de relaciones exteriores informa que la cancillería soviética dió explicaciones acerca del incidente de ayer en Moscú, el cual, se indica, carece de absoluta importancia, consistente en el hecho de que al partir de dicha ciudad la delegación finlandesa encabezada por el Dr. Paasivirki no fué despedida por ningún funcionario ruso. En los círculo oficiales se guarda absoluta reserva acerca del resultado de las negociaciones entre Finlandia y el Soviet, y mientras se espera aquí el arribo de la citada delegación, que llega rá mañana temprano, las autoridades militares han extremado las medidas de precaución que se han venido dictando en los últimos días. Los puntos estratégicos, las carreteras, las entradas a las ciudades están guardadas por contingentes de tropas, y también se han dictado regulaciones para reducir en lo posible el consumo de determinados artículos de primera necesidad Igualmente se han dado instrucciones a la población civil para que sepa exactamente lo que tiene que hacer para protegerse contra posibles ataques aéreos. Las autoridades informan que unas cien mil personas han salido ya voluntariamente de esta capital. En cuanto a las medidas militares, se han extremado en la zona que se extiende al norte de Leningrado, entre el lago Ladoga y el golfo de Finlandia, en donde se encuentra la importante ciudad de Viborg, y que es en donde ocurrirían los primeros encuentros en el caso de que llegara a producirse una guerra con el Soviet.

Infórmase que un importador argentino, cuyo nombre no ha sido revelado, envió una contribución de ciento veinte mil marcos finlandeses para ayudar a la organización de la guardia cívica, organización integrada por cien mil jóvenes de menos de 21 años, que pueden ser llamados al servicio militar en caso de emergencia. El jefe de la oficina de prensa del comité de los juegos olímpicos mundiales, que deben verificarse aquí el año próximo, Sulo Kolkka, dice que ninguno de los 47 países que habían comunicado su participación en ellos la ha retirado, agregando que el comité sigue dispuesto a llevar a cabo las olimpiadas", con la misma decisión con que todos los finlandeses están dispuestos a mantener y defender la independencia de su patria".

EL SENADOR PEPPER RECOMIENDA QUE SEAN HUNDIDOS LOS BARCOS DE GUERRA BELIGERANTES QUE SE ENCUENTREN DENTRO DE LA ZONA DE SEGURIDAD AMERICANA

WASHINGTON, 15—La mayoría de los parlamentarios rehusaron hacer declaraciones acerca de la sugestión del senador Pepper para q' se autorice a las patrullas navales americanas a hundir los barcos de guerra beligerantes que sean encontrados dentro de la zona establecida por la conferencia de Panamá. Sin embargo, el senador Clark, de Missouri, que es partidario del aislamiento de los Estados Unidos de todo conflicto exterior, manifestó que "ciertamente no habría mejor medio de mezclar a la nación en la guerra que el de hundir cualquier barco extranjero". En cuanto a Pepper, dice que ha recibido manifestaciones tanto de apoyo como de desaprobación a su idea. "Algunos creen que yo tengo empeño de lanzar a los Estados Unidos a la guerra, agregó. Pero creo que para establecer nuestra zona de seguridad tenemos que hacer efectiva la vigilancia de que tanto hablamos, y tal es su origen y el objeto de mi proposición".

LA FLOTA TURCA TOMA POSICIONES EN LOS DARDANELOS

ESTAMBUL, 15 — La flota turca salió hoy de su zona de maniobras en el mar de Mármara y ocupó posiciones de batalla a lo largo del estrecho de los Dardanelos, ignorándose si se trata de simples ejercicios a la disposición obedece a alguna razón distinta. Dicha flota la componen un acorazado, dos cruceros y varios destroyers y submarinos.

EL ALMIRANTAZGO BRITANICO REITERA QUE EL "ARC ROYAL" NO HA SIDO HUNDIDO

LONDRES, 15.— El almirantazgo indica que desde el 26 de setiembre las radioemisoras alemanas han estado anunciando que el barco de guerra británico ARK ROYTL, fué hundido por un submarino, y que para desvanecer cualquier duda que al respecto se tenga, desea reafirmar una vez más que dicho barco no ha sido hundido, ni siquiera dañado en forma alguna.

EL AVION QUE CAUSO LA ALARMA EN BERLIN ERA ALEMAN Y FUE ABATIDO POR LAS BATERIAS ANTIAEREAS DE LA CAPITAL

BERLIN, 15— La agencia DNB informa que el avión que volo anoche sobre esta capital, causando gran alarma, fué abatido por las baterías anti-aéreas, resultando ser alemán. Su piloto se lanzó haciendo uso de su paracaídas, logrando descender sin contratiempo y sin ser ametrallado.

ATENTADO CONTRA LOS MIEMBROS DEL COMITE CHINO PARA LA PRESERVACION DE LA PAZ

CANTON, 15.— Una granada de mano fué lanzada contra el edificio en donde tiene su sede el comité chino para la preservación de la paz, al parecer con el propósito de matar a los altos funcionarios que integran. Dos guardias chinos fueron muertos por la explosión.

TRES TEMBLORES OCURRIERON EN NGENOVA EL DOMINGO

GENOVA, 15. UP— Tres temblores de tierra fueron sentidos en esta ciudad hoy entre las 5 y las 6 de la mañana. La población apenas se alarmó, no sabiéndose que ocasionaran daños.

EL BLOQUEO IMPIDE A ALEMANIA IMPORTAR FRIJOLES SOYA

WASHINGTON, 15. UP— El Departamento de agricultura indica que el consul norteamericano en Harbin ha enviado un interesante informe acerca del problema creado para Manchukuo por la guerra europea, ya que casi la mitad de su producción de frijos soya era exportada a Alemaria. Desde el comienzo de las hostilidades este comercio ha cesado enteramente, y los productos tratan ahora de encontrar nuevos mercados así como nuevas aplicaciones industriales para la soya. Agrega que se está tratando de organizar la exportación de esta a Alemania por tierra, via Siberia, pero las dificultades de transporte hacen poco probable este arreglo.

SANTIAGO DE CHILE, 15. UP— El ministerio de relaciones exteriores anuncia que con ocasión de la fiesta de la raza el general Franco autirizó la salida de catorce de los refugiados españoles que se encontraban en la embajada de Chile en Madrid, lo que tanto el gobierno como la prensa interpretan como un reconocimiento de parte de España de la tesis chilena acerca del derecho de asilo, lo cual pone fin a la larga controversia que sobre esta materia han sostenido Chile y España.

La cancillería dió instrucciones al encargado de negocios en Madrid, Vergara, para que continue sus gestiones para obtener seguridades para los refugiados que todavía quedan en la embajada, y que son en su mayoría estudiantes y profesiona

DINERO? Lo conseguirá si lee los AVISOS DE OCASION

Este documento es propiedad de la Biblioteca Nacional "Miguel Obregón Lizano" del Sistema Nacional de Bibliotecas del Ministerio de Cultura y Juventud. Costa Rica.